Dagens mest utbredte nett-bedragerier

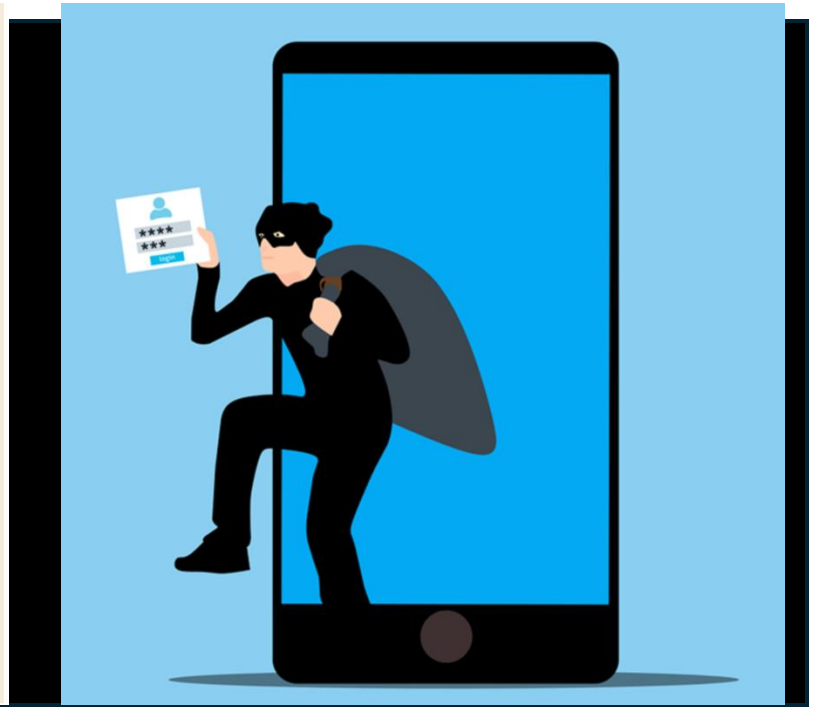

Nordmenn ble svindlet for 1 milliard kroner i fjor

62% av sakene ble henlagt

3 av 4 bedrag var digitale

Økokrims trusselvurdering 2024

Sosial manipulasjon

Epost
«trond.mo@gmail.com»

Mobilnummer
«900 56 046»

Personnummer
29.06.55 40634

Mobiltelefon (sikkerhetskode)
«2345»

BankID
«Hurra002»

Passord på nettside
«Kjellemann55»

Passord på facebook
«Facebook55»

Sikkerhetskode fra mobil
«3003»

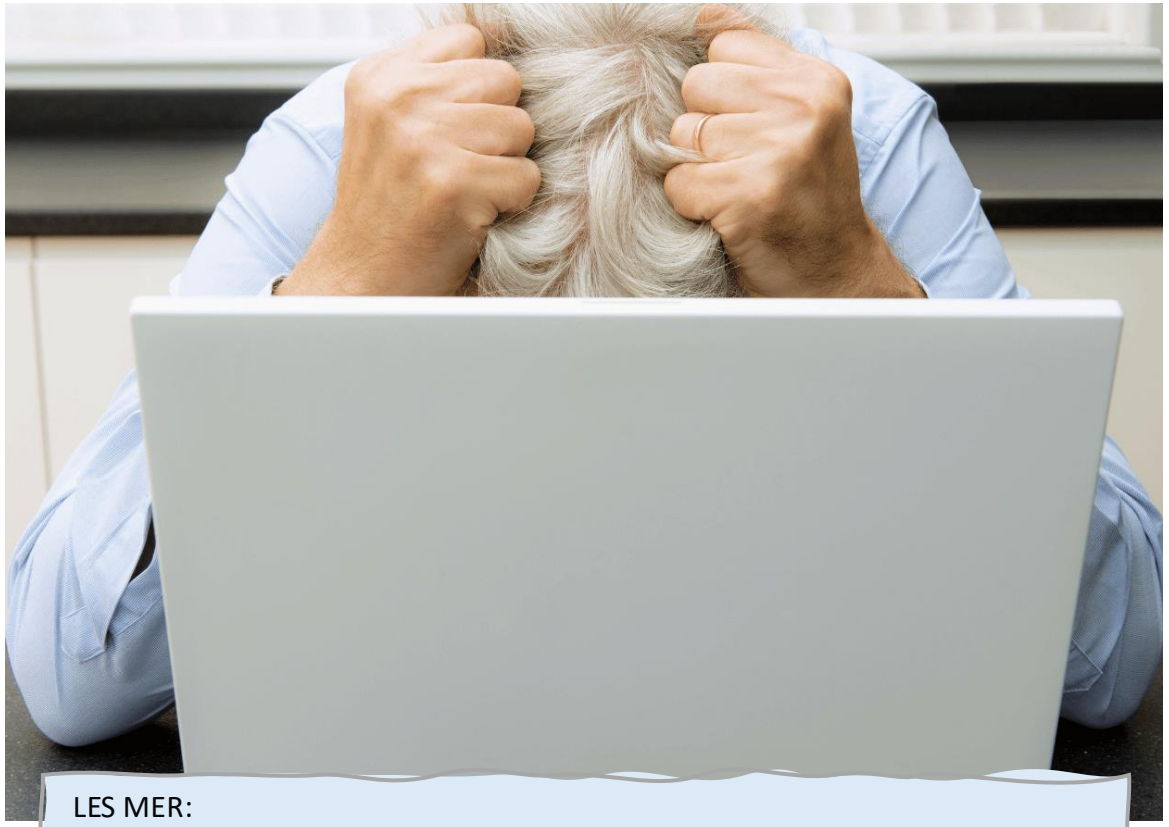

LES MER:
- Kakadu: https://www.kakadu.no/.../hva-er-sosial-manipulasjon-og...
- Datahjelperne: https://www.datahjelperne.no/

Hacket konto – kontokapring – id-tyveri

EPOST, MELDINGER, FACEBOOK, INSTAGRAM, TELEFON

UTGIR SEG FOR Å VÆRE DEG, SOM HAR TILLIT, OG FÅR DEM TIL Å DELE INFO SOM SENERE KAN UTNYTTES

SNIFFE PASSORD PÅ INFISERTE NETTSIDER / USIKRE NETT

PHISHING. LURE DEG TIL Å OPPGI PASSORD

DU KOMMER IKKE INN FORDI DE HAR SKIFTET PASSORD

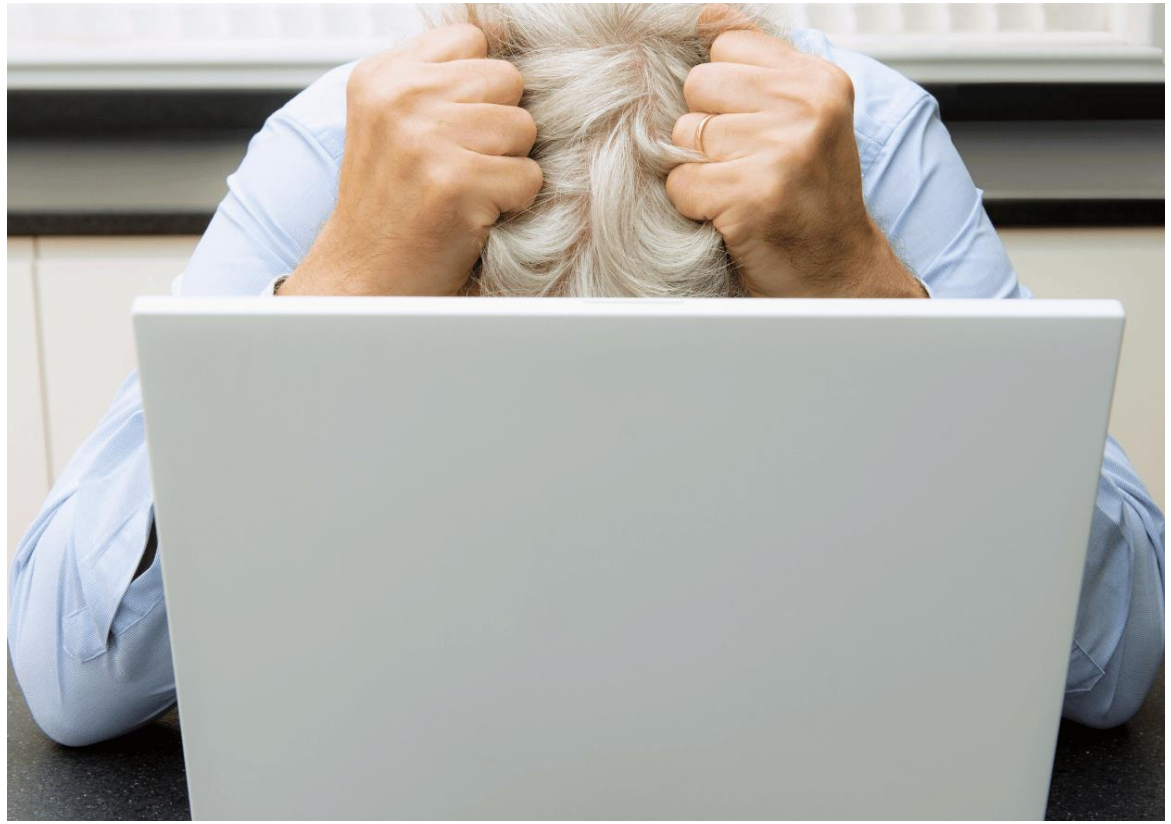

Hva bør du sjekke?

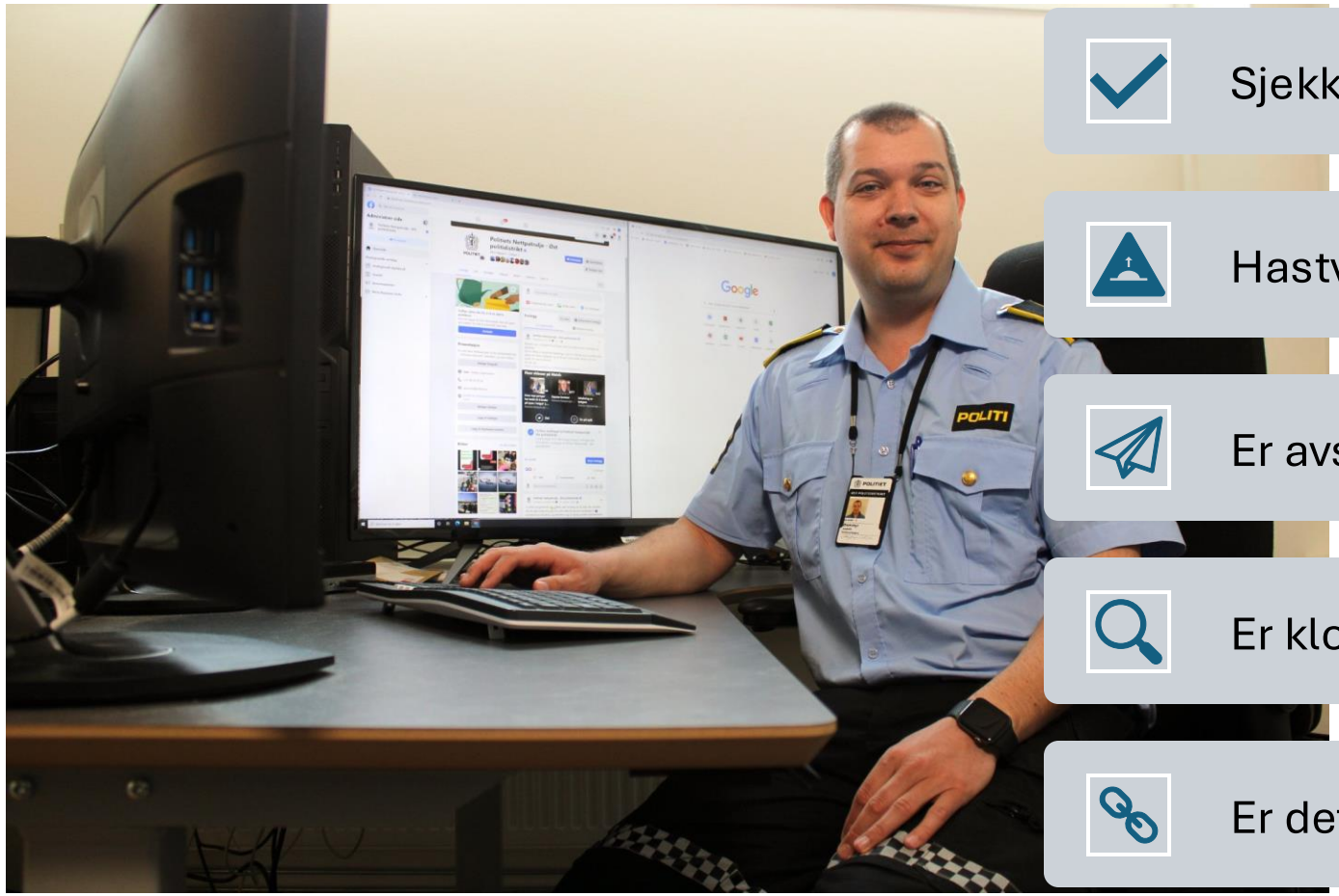

- Sjekk språket, formelt vs uformelt, skrivefeil
- Hastverk og stress — Må du ordne det fort?
- Er avsender riktig?
- Er klokkeslettet mistenkelig?
- Er det lenke i meldingen?

Søk

SI **Statens Innkrevingssentral**

Viktig melding fra Statens Innkrevingssentral

Til: Kjell Martin Holen

Innboks - iCloud 02:58

Altinn

Kjære kunde,

Du har mottatt en ny melding fra statens innkrevingssentral i Altinn. Logg inn her for å lese meldingen.

Hilsen
Statens Innkrevingssentral

Søk

SI **Statens Innkrevingssentral**
Viktig melding fra Statens I
Til: Kjell Martin Holen

Innboks - iCloud 02:58

- ✓ donotreply@ctcsoftware.com
- Kopier adresse
- Legg til i VIP-er
- Blokker kontakt
- Ny e-post
- Legg til i Kontakter
- Søk etter «Statens Innkrevingssentral»

Altinn

Kjære kunde,

Du har mottatt en ny melding fra statens innkrevingssentral i Altinn. Logg inn her for å lese meldingen.

Hilsen
Statens Innkrevingssentral

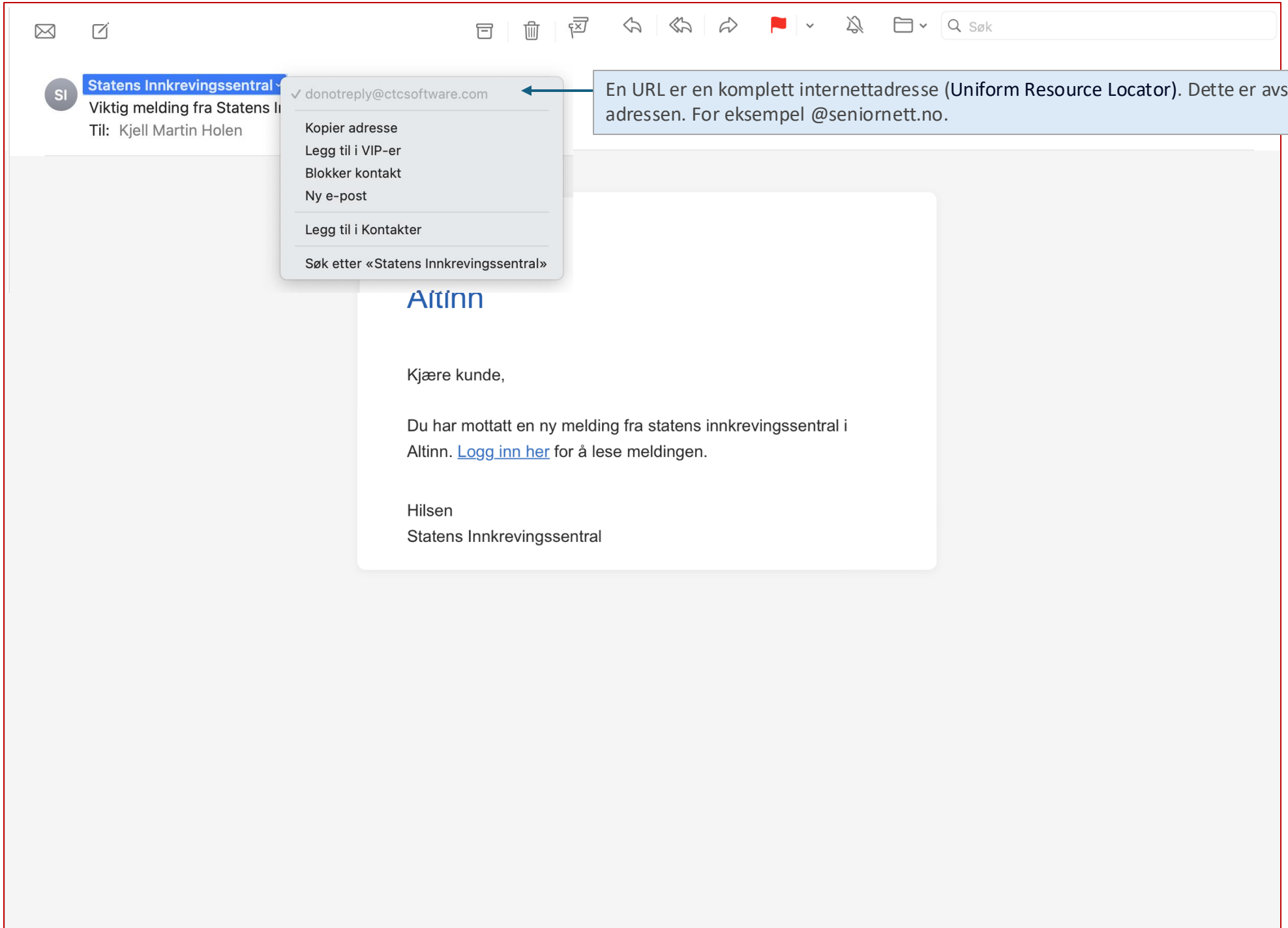
Søk
SI
Statens Innkrevingssentral
Viktig melding fra Statens I
Til: Kjell Martin Holen
donotreply@ctcsoftware.com
Kopier adresse
Legg til i VIP-er
Blokker kontakt
Ny e-post
Legg til i Kontakter
Søk etter «Statens Innkrevingssentral»
En URL er en komplett internettadresse (Uniform Resource Locator). Dette er avsender-adressen. For eksempel @seniornett.no.
Altinn
Kjære kunde,
Du har mottatt en ny melding fra statens innkrevingssentral i Altinn. Logg inn her for å lese meldingen.
Hilsen
Statens Innkrevingssentral

Søk

SI **Statens Innkrevingssentral**
Viktig melding fra Statens I
Til: Kjell Martin Holen

Innboks - iCloud 02:58

✓ donotreply@ctcsoftware.com

Kopier adresse
Legg til i VIP-er
Blokker kontakt
Ny e-post

Legg til i Kontakter

Søk etter «Statens Innkrevingssentral»

Altinn

Kjære kunde,

Du har mottatt en ny melding fra statens innkrevingssentral i Altinn. Logg inn her for å lese meldingen.

Hilsen
Statens Innkrevings

http://url6713.ctcsoftware.com/ls/click?upn=u001.gZMpnREyyXlOtOOCN5Pij477teHwU2HgCPrWyZyBmbz910c3HkVdDWIHqMZKn02y-2BZGilU-2FGZeycpB7e0d4RhQ-3D-3D0VQL_QF97sIdXoTHmQQJ6rlv0QuyYzQUbT5ngV-2FWwRnZmL4ms0o5LUmyBaN0-2F4jze155gyFxeAuJDTsdzLl11nWNsa1aKAJw7AzBkvvIDc92muab7XOTidj4T-2FdljsYiZsL7nt1p3ejSwuAveY4UGaC2893nEZEw1Pdolpea9C6U7lyQHnba2yokIT-2BiCxNk6OD6-2Fh3xddsaYZxJ-2Fe6I7YStmAQ-3D-3D

Person

Min side
Kravoversikt. Betale. Utsette krav. Dele opp krav.

Betale
Betalingsinformasjon

Mine ubetalte krav
Betalingsordninger. Fullmakter. Klage. Solidarisk ansvar.

Tvangsinnkreving
Konsekvenser av å ikke betale. Utleggsforretning. Trekk i lønn. Pant. Betalingsanmerkning. Motregning. Tvangsbot.

Få penger

Om innkreving

Ekte eller falsk?

Noreplies
Frikort : Svært viktig - Aktivering av Helsenorge !
Til: Kjell Martin Holen

Uønsk

Please do not reply - this email was automatically generated from an unmonitored mailbox

xcitium

HELSE norge

Kjære kunde,

Vi ønsker å informere deg om viktigheten av å aktivere ditt Frikort for 2025 så snart som mulig. Dette kortet gir deg fritak fra å betale ytterligere egenandeler for resten av året, som en del av det norske helsevesenet. Staten dekker dermed de fleste av dine helseutgifter, noe som i stor grad reduserer økonomiske byrder for både innbyggere og fastboende i Norge.

For å sikre at du kan dra nytte av disse fordelene uten forsinkelser, anbefaler vi deg å aktivere kortet ditt så snart som mulig. Dette kan enkelt gjøres ved å logge inn på din konto på Helsenorge, hvor du kan oppdatere og aktivere Frikortet ditt.

Fullfør prosessen

Ekte eller falsk?

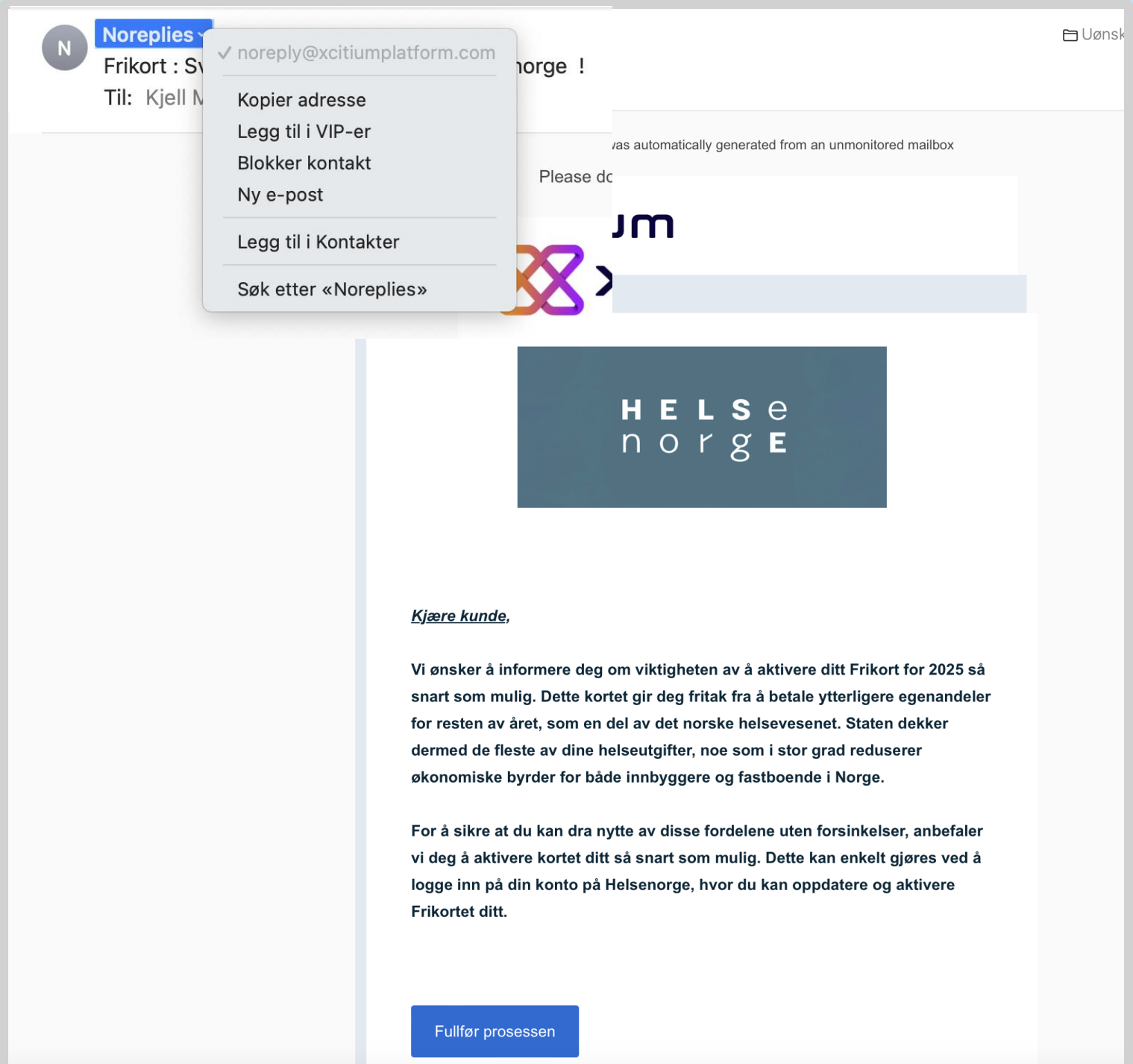

Ekte eller falsk?

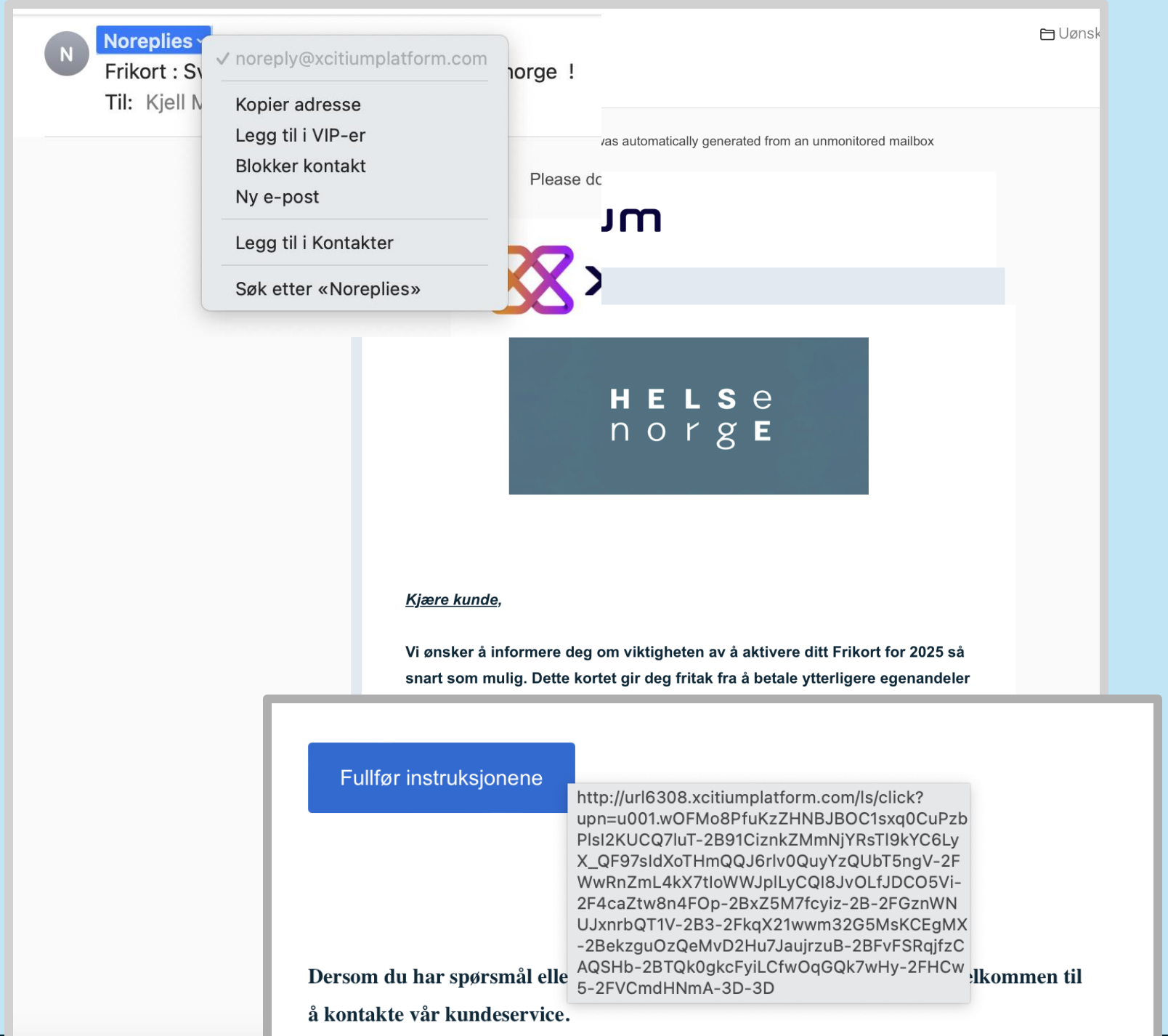

helsenorge.no

Helsenorge – din helse på nett - Helsenorge

HELSE norge

Meny

Søk

Logg inn

Ikke klikk på lenker i e-post som utgir seg for å være fra Helsenorge

Hei,
hva vil du gjøre?

Lese melding eller brev

Bestille time

Se og fornye resept

Innboks

Meldinger og brev fra

Timeavtaler

Timer og avtaler med

Henvisninger

Henvisninger til sykehus

Resepter

Resepter på medisiner og

Unngå svindel – logg deg inn

Helsenorge sender aldri ut lenker i tekstmeldinger eller e-post. For å være trygg, logg deg alltid inn via Helsenorge-appen eller helsenorge.no.

Innhold på siden

Logg alltid inn via Helsenorge-appen eller helsenorge.no

Dette må du gjøre hvis du har mottatt forsøk på SMS eller e-postsvindel

Generelle kjennetegn på svindel (phishing)

Eksempler på svindelmeldinger som har vært sendt ut

Det blir dessverre sendt ut SMS og e-post fra kilder som utgir seg for å være Helsenorge, men som er forsøk på svindel.

Vi har ingen "Logg inn"-lenke i meldingene vi sender. Vi sender heller ikke lenker uoppfordret i e-post eller SMS.

Vi vil aldri be deg om kredittkortinformasjon, sikkerhetskoder eller kontonummer via SMS eller e-post.

Formålet med de falske e-postene er å lure til seg sensitiv informasjon og penger.

Statens Vegvesen Uønsket - iCloud 14. oktober 2024 kl. 23:57

Viktig: Oppdatering påkrevd for førerkortfornyelse

Til: Kjell Martin Holen,

Svar til: Statens Vegvesen

Meldingen er fra en e-postliste. Avslutt abonnement

Kjære kunde,

Vi skriver til deg med en viktig og presserende oppdatering angående førerkortet ditt. For å sikre din fortsatte tillatelse til å kjøre lovlig, må du gjennomføre en kritisk oppdatering i vårt førerkortsystem. Dette er påkrevd som en del av nye, strengere forskrifter som trer i kraft.

Viktig: Forny førerkortet umiddelbart

Som en del av denne oppdateringen er det påkrevd at alle sjåfører fornyer førerkortet sitt. Uten denne fornyelsen risikerer du at førerkortet blir ugyldig, noe som kan føre til alvorlige konsekvenser, inkludert bøter og muligheten for tap av førerrettigheter.

Fornyelsesgebyr

- Beløp: 280 kr
- Betalingsfrist: Vennligst fullfør betalingen innen 18. oktober 2024.

Unnlatelse av å betale innen fristen kan føre til ytterligere gebyrer og forsinkelser som kan påvirke din evne til å kjøre lovlig.

Betalingsinstruksjoner

For å unngå avbrudd i dine kjørerettigheter, betal fornyelsesgebyret umiddelbart ved å følge disse instruksjonene:

- **Online betaling**: Besøk www.vegvesen.no/payments for å fylle ut dine personopplysninger og betale med kredittkort.

Neste trinn

Når betalingen er behandlet, vil du motta nødvendige instruksjoner for å fullføre fornyelsesprosessen. Dette kan inkludere ytterligere dokumentasjon eller testing.

Unnlatelse av å handle raskt kan resultere i at ditt førerkort blir ugyldig, noe som medfører betydelige konsekvenser både økonomisk og juridisk.

Takk for at du tar umiddelbare grep for å unngå potensielle problemer.

Med vennlig hilsen,

Statens Vegvesen

SV **Statens Vegvesen**

Viktig: Oppdaterin

Til: Kjell Martin H

Svar til: Statens V

✓ alerts@restockrocket.io

Kopier adresse

Legg til i VIP-er

Blokker kontakt

Ny e-post

Legg til i Kontakter

Søk etter «Statens Vegvesen»

Uønsket - iCloud 14. oktober 2024 kl. 23:57

Meldingen er fra en e-p

Avslutt abonnement

Kjære kunde,

Vi skriver til deg med en [illegible] angående førerkortet ditt. For å sikre din fortsatte tillatelse til å kjøre lovlig, må du gjennomføre en kritisk oppdatering i vårt førerkortsystem. Dette er påkrevd som en del av nye, strengere forskrifter som trer i kraft.

Viktig: Forny førerkortet umiddelbart

Som en del av denne oppdateringen er det påkrevd at alle sjåfører fornyer førerkortet sitt. Uten denne fornyelsen risikerer du at førerkortet blir ugyldig, noe som kan føre til alvorlige konsekvenser, inkludert bøter og muligheten for tap av førerrettigheter.

Fornyelsesgebyr

- Beløp: 280 kr
- Betalingsfrist: Vennligst fullfør betalingen innen 18. oktober 2024.

Unnlatelse av å betale innen fristen kan føre til ytterligere gebyrer og forsinkelser som kan påvirke din evne til å kjøre lovlig.

Betalingsinstruksjoner

For å unngå avbrudd i dine kjørerettigheter, betal fornyelsesgebyret umiddelbart ved å følge disse instruksjonene:

- **Online betaling**: Besøk www.vegvesen.no/payments for å fylle ut dine personopplysninger og betale med kredittkort.

Neste trinn

Når betalingen er behandlet, vil du motta nødvendige instruksjoner for å fullføre fornyelsesprosessen. Dette kan inkludere ytterligere dokumentasjon eller testing.

Unnlatelse av å handle raskt kan resultere i at ditt førerkort blir ugyldig, noe som medfører betydelige konsekvenser både økonomisk og juridisk.

Takk for at du tar umiddelbare grep for å unngå potensielle problemer.

Med vennlig hilsen,

Statens Vegvesen

SV **Statens Vegvesen**
Viktig: Oppdaterin
Til: Kjell Martin H
Svar til: Statens V

✓ alerts@restockrocket.io
Kopier adresse
Legg til i VIP-er
Blokker kontakt
Ny e-post
Legg til i Kontakter
Søk etter «Statens Vegvesen»

Uønsket - iCloud 14. oktober 2024 kl. 23:57

Meldingen er fra en e-p

Avslutt abonnement

Kjære kunde,

Vi skriver til deg med en
vårt førerkortsystem. Dette er påkrevd som en del av nye, s

Viktig: Forny førerkortet umiddelbart

Som en del av denne oppdateringen er det påkrevd at alle s
alvorlige konsekvenser, inkludert bøter og muligheten for tap

Fornyelsesgebyr

- Beløp: 280 kr
- Betalingsfrist: Vennligst fullfør betalingen innen 18. ok

Unnlatelse av å betale innen fristen kan føre til ytterligere ge

Betalingsinstruksjoner

For å unngå avbrudd i dine kjørerettigheter, betal fornyelses

- **Online betaling**: Besøk www.vegvesen.no/paym

Neste trinn

Når betalingen er behandlet, vil du motta nødvendige instruk

Unnlatelse av å handle raskt kan resultere i at ditt førerkort b

Takk for at du tar umiddelbare grep for å unngå potensielle p

Med vennlig hilsen,

Statens Vegvesen

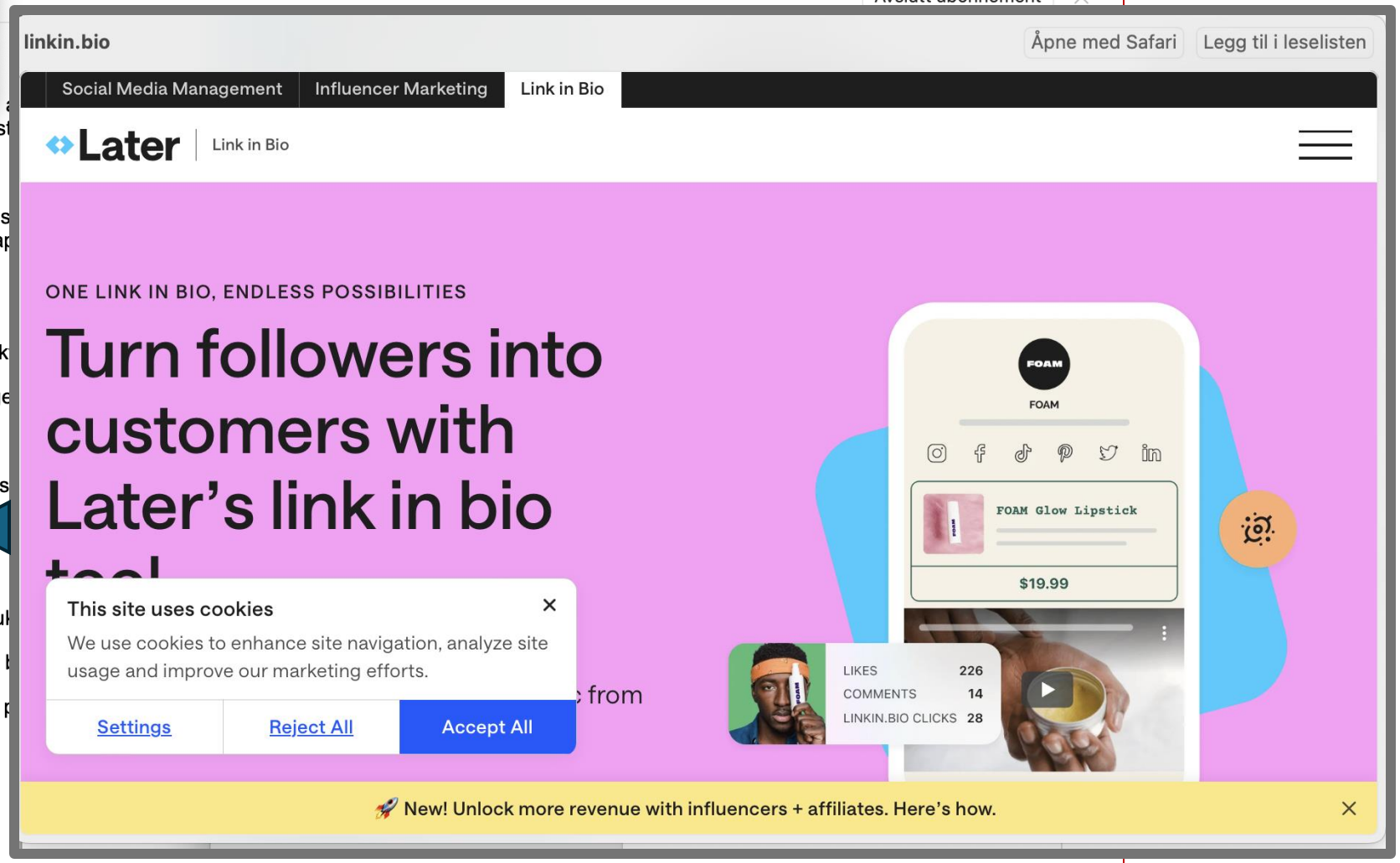

gjensidige.privat@gjensidige.no
Reiseforsikringen din
Til: Kjell Martin Holen

Uønsket - iCloud 09:49

Gjensidige

Med reiseforsikring hos oss er du godt forberedt for både korte og lange reiser. Informasjon om forsikring finner du i Gjensidige.

Husk at du kan dele Reisekortet med familien din. Så du kan videresende denne e-posten slik at de også kan registrere seg og få reisekortet sitt.

Nå kan du få ditt eget digitale reisekort!

Last ned Digitalt reisekort, tilgjengelig på mobilen når du er ute på tur. Ved en ulykke kan du melde skaden direkte fra Gjensidige-appen.

Denne prosedyren er veldig enkel:
Klikk her for å gå til gjensidige.no og fyll ut det sikre skjemaet for å motta reisekortet ditt.

Reisekortet og all nødvendig informasjon knyttet til reiseforsikring vil være tilgjengelig i Gjensidige-appen.

God tur!

Vennlig hilsen

Personvern og sikkerhet: Din sikkerhet og konfidensialitet er viktig for oss. Hvis du mottar denne meldingen ved en feiltakelse, vennligst hold innholdet konfidensielt, kontakt avsenderen og slett meldingen. Les mer om våre retningslinjer for sikker e-post på Sikkerhet.

G

gjensidige.privat@gjensidige.no <renoteodelina@amoblamientosreno.com>

t - iCloud 09:49

Reiseforsikringen din

Til: Kjell Martin Holen

✓ renoteodelina@amoblamientosreno.com

Kopier adresse

Legg til i VIP-er

Blokker kontakt

Ny e-post

Legg til i Kontakter

Søk etter «gjensidige.privat@gjensidige.no»

Gjensidige

Med reiseforsikring hos oss er du godt forberedt for både korte og lange reiser. Infor

Husk at du kan dele Reisekortet med familien din. Så du kan videresende denne e-posten slik at de også kan registrere seg og få reisekortet sitt.

Nå kan du få ditt eget digitale reisekort!

Last ned Digitalt reisekort, tilgjengelig på mobilen når du er ute på tur. Ved en ulykke kan du melde skaden direkte fra Gjensidige-appen.

Denne prosedyren er veldig enkel:
Klikk her for å gå til gjensidige.no og fyll ut det sikre skjemaet for å motta reisekortet ditt.

Reisekortet og all nødvendig informasjon knyttet til reiseforsikring vil være tilgjengelig i Gjensidige-appen.

God tur!

Vennlig hilsen

Personvern og sikkerhet: Din sikkerhet og konfidensialitet er viktig for oss. Hvis du mottar denne meldingen ved en feiltakelse, vennligst hold innholdet konfidensielt, kontakt avsenderen og slett meldingen. Les mer om våre retningslinjer for sikker e-post på Sikkerhet.

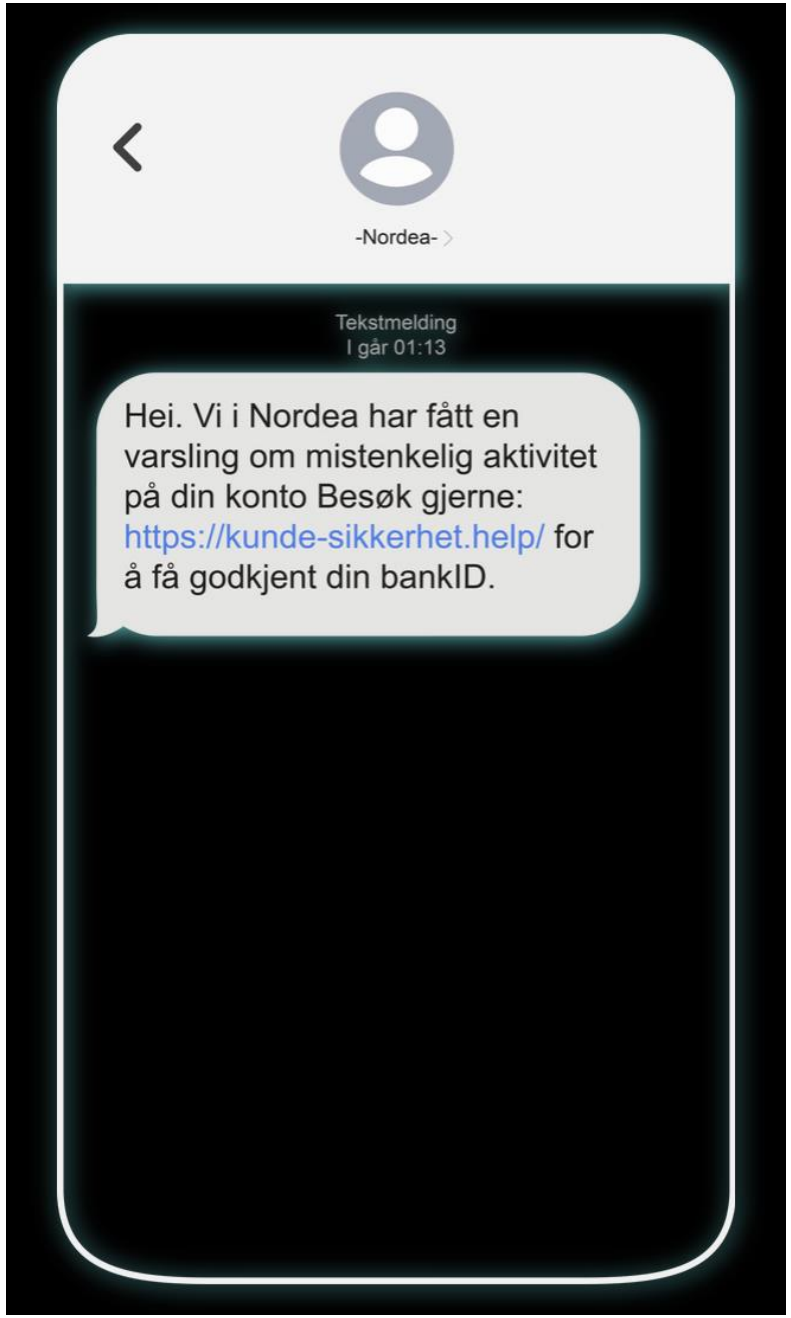
-Nordea-
Tekstmelding
I går 01:13
Hei. Vi i Nordea har fått en varsling om mistenkelig aktivitet på din konto Besøk gjerne: https://kunde-sikkerhet.help/ for å få godkjent din bankID.

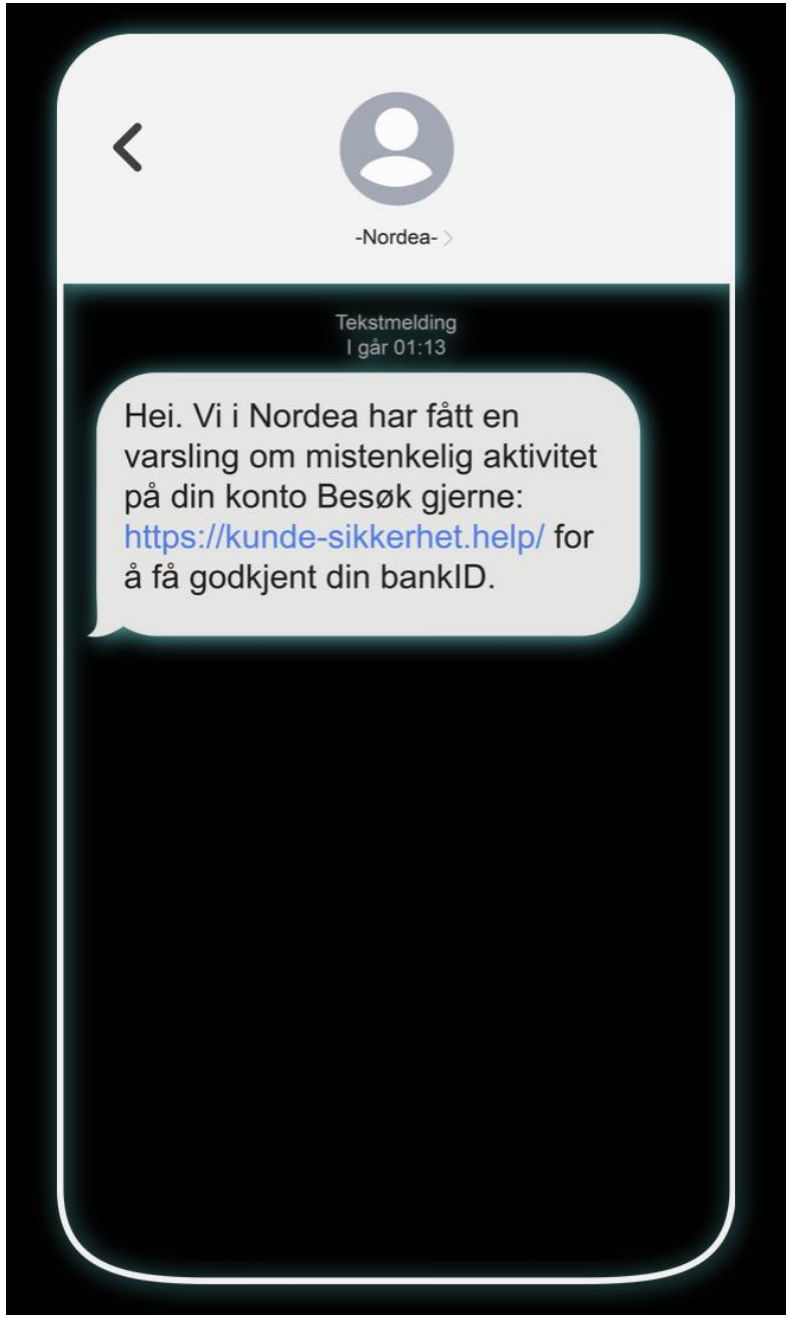

Slik avslører du phishing:

- Dobbelsjekk avsendernavn og nummer. Husk at svindlerne kan endre nummer eller navn slik at avsender har et norsk nummer.
- Hvilket tidspunkt mottok du SMSen på? De færreste seriøse henvendelser blir sendt midt på natten.
- Se etter språklige feil. Selv om mange svindlere har blitt bedre på rettskriving, er dette ofte et tegn på svindel.
- Er det en lenke i meldingen? En seriøs aktør vil aldri lenke direkte til en innloggingsside i SMS eller e-post. Søk i stedet selv opp hjemmesiden og logg inn derfra, i stedet for å gå via lenken.

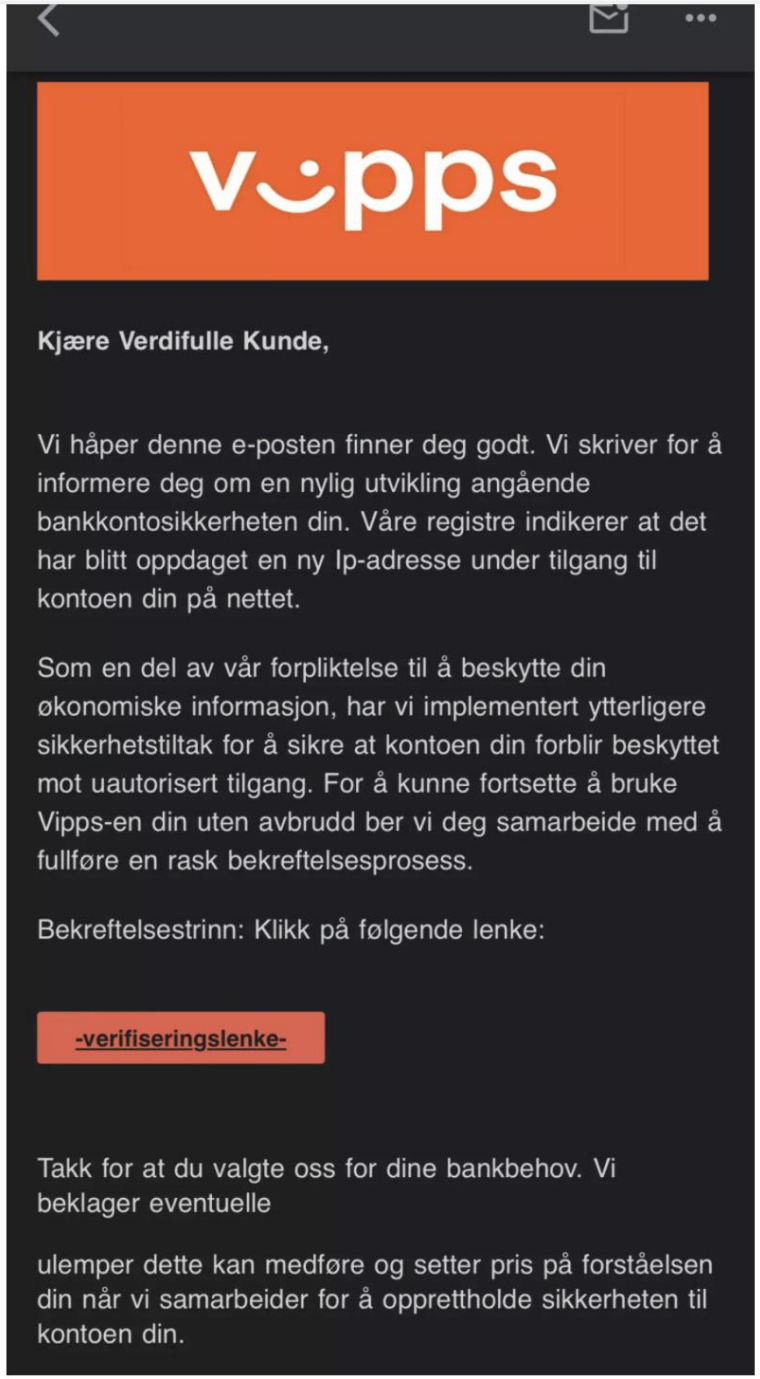

vipps

Kjære Verdifulle Kunde,

Vi håper denne e-posten finner deg godt. Vi skriver for å informere deg om en nylig utvikling angående bankkontosikkerheten din. Våre registre indikerer at det har blitt oppdaget en ny Ip-adresse under tilgang til kontoen din på nettet.

Som en del av vår forpliktelse til å beskytte din økonomiske informasjon, har vi implementert ytterligere sikkerhetstiltak for å sikre at kontoen din forblir beskyttet mot uautorisert tilgang. For å kunne fortsette å bruke Vipps-en din uten avbrudd ber vi deg samarbeide med å fullføre en rask bekreftelsesprosess.

Bekreftelsestrinn: Klikk på følgende lenke:

-verifiseringslenke-

Takk for at du valgte oss for dine bankbehov. Vi beklager eventuelle

ulemper dette kan medføre og setter pris på forståelsen din når vi samarbeider for å opprettholde sikkerheten til kontoen din.

Skjermbilde av en svindel-epost som bruker Vipps sitt navn og logo

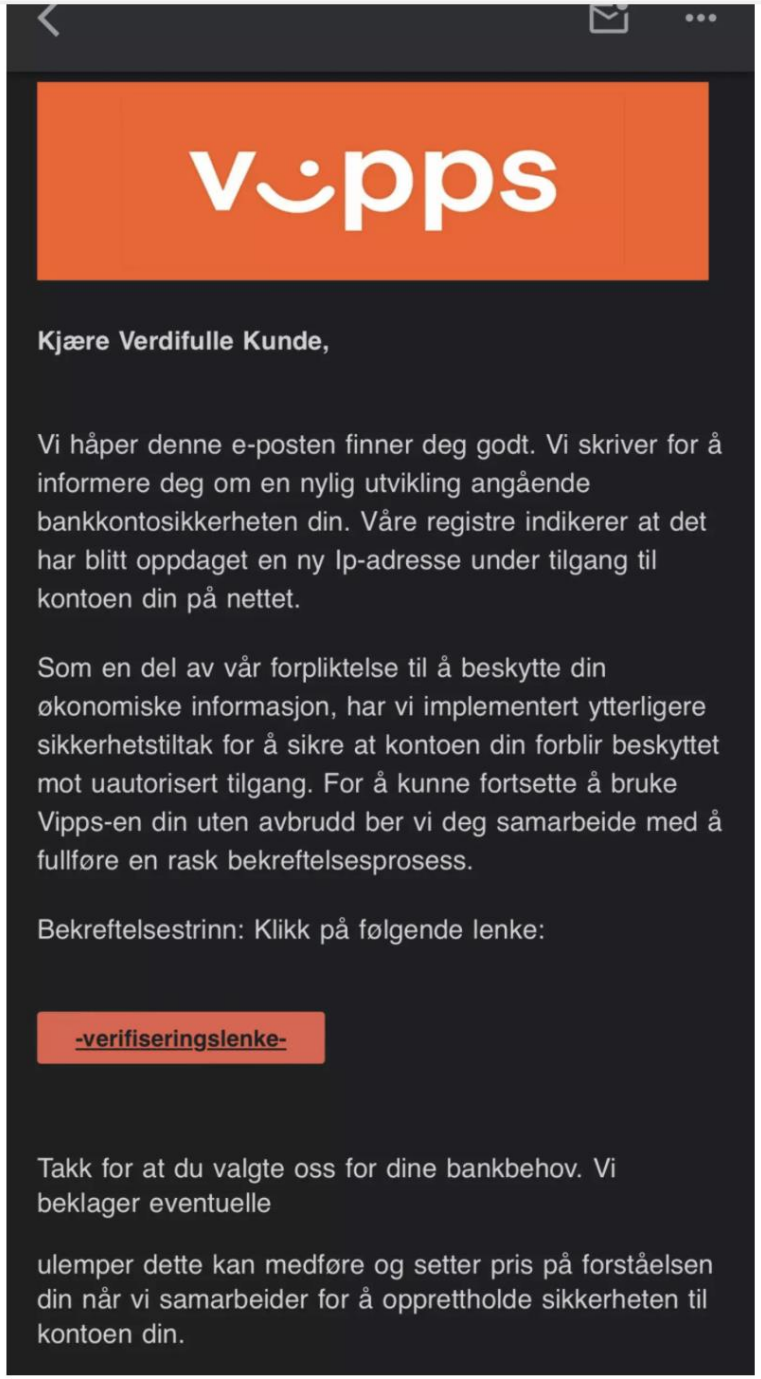

vipps

Kjære Verdifulle Kunde,

Vi håper denne e-posten finner deg godt. Vi skriver for å informere deg om en nylig utvikling angående bankkontosikkerheten din. Våre registre indikerer at det har blitt oppdaget en ny Ip-adresse under tilgang til kontoen din på nettet.

Som en del av vår forpliktelse til å beskytte din økonomiske informasjon, har vi implementert ytterligere sikkerhetstiltak for å sikre at kontoen din forblir beskyttet mot uautorisert tilgang. For å kunne fortsette å bruke Vipps-en din uten avbrudd ber vi deg samarbeide med å fullføre en rask bekreftelsesprosess.

Bekreftelsestrinn: Klikk på følgende lenke:

-verifiseringslenke-

Takk for at du valgte oss for dine bankbehov. Vi beklager eventuelle

ulemper dette kan medføre og setter pris på forståelsen din når vi samarbeider for å opprettholde sikkerheten til kontoen din.

Skjermbilde av en svindel-epost som bruker Vipps sitt navn og logo

Ikke trykk på lenker i meldinger !

Bruk heller den originale appen

– Vi vil aldri spørre kunder om å trykke på en lenke gjennom e-post eller sms. Er man usikker, gå til Vipps-appen. Der kommuniserer vi trygt, sier Lunde.

Og om noen velger å trykke på disse lenkene som kommer fra svindlerne, er det fint lite Vipps kan gjøre.

– Vi får dessverre ikke gjort så mye. Vi får ikke stoppet det. Derfor er det viktig at man går inn i appen. Det er viktig om folk blir mer skeptiske også, sier Lunde.

Vær obs på at en QR-kode er en lenke!

DHL Shipment Receipt Noreply
Parcel Ready for Delivery
Til: Kjell Martin Holen

Uønsket - iCloud 24. november 2024 kl. 03:22

Meldingen er fra en e-postliste. Avslutt abonnement

DHL ON DEMAND DELIVERY

YOUR PACKAGE IS READY FOR SHIPPING FEE PAYMENT

Dear Customer

Your package has arrived and is ready for the shipping fee payment. We prioritize security and reliable delivery service, and we are happy to assist you throughout this process. Please confirm your payment of $2.99 by scanning the QR code below.

Note: Online payment must be completed within 24 hours to ensure prompt delivery of your shipment.

YOUR SHIPPING INFORMATION:

Date:	2024-11-23
Waybill Number:	9555648992661

Thank you for using On-Demand Delivery

Express - Excellence. Simply delivered.

2024 © JL International GmbH. All rights reserved.

DHL Shipment Receipt Noreply
Parcel Ready for Delivery
Til: Kjell Martin Holen

Uønsket - iCloud 24. november 2024 kl. 03:22

✓ support@use.com

Kopier adresse
Legg til i VIP-er
Blokker kontakt
Ny e-post

Legg til i Kontakter

Søk etter «DHL Shipment Receipt Noreply»

Meldingen er fra en e-postliste.

Avslutt abonnement

ON DEMAND DELIVERY

AYMENT

Dear Customer

Your package has arrived and is ready for the shipping fee payment. We prioritize security and reliable delivery service, and we are happy to assist you throughout this process. Please confirm your payment of $2.99 by scanning the QR code below.

Note: Online payment must be completed within 24 hours to ensure prompt delivery of your shipment.

YOUR SHIPPING INFORMATION:

Date:	2024-11-23
Waybill Number:	9555648992661

Thank you for using On-Demand Delivery

Express - Excellence. Simply delivered.

2024 © JL International GmbH. All rights reserved.

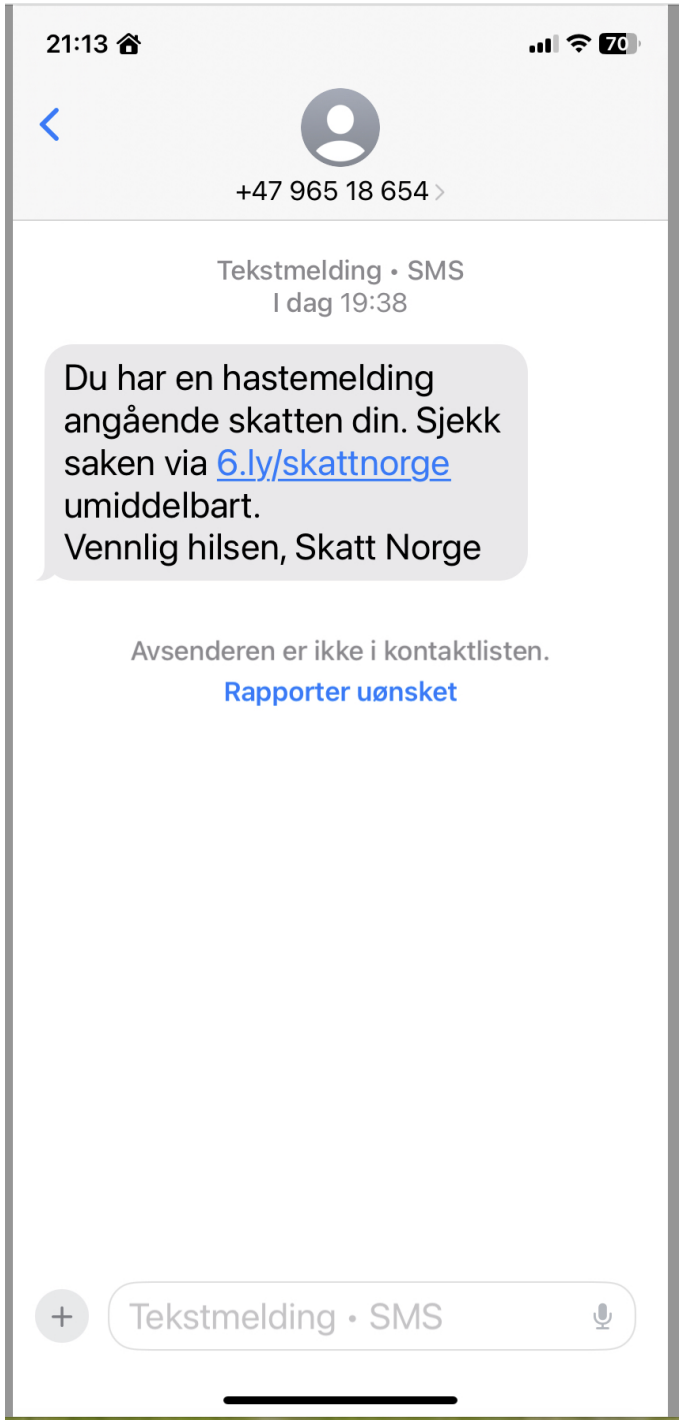

Falsk eller ekte?

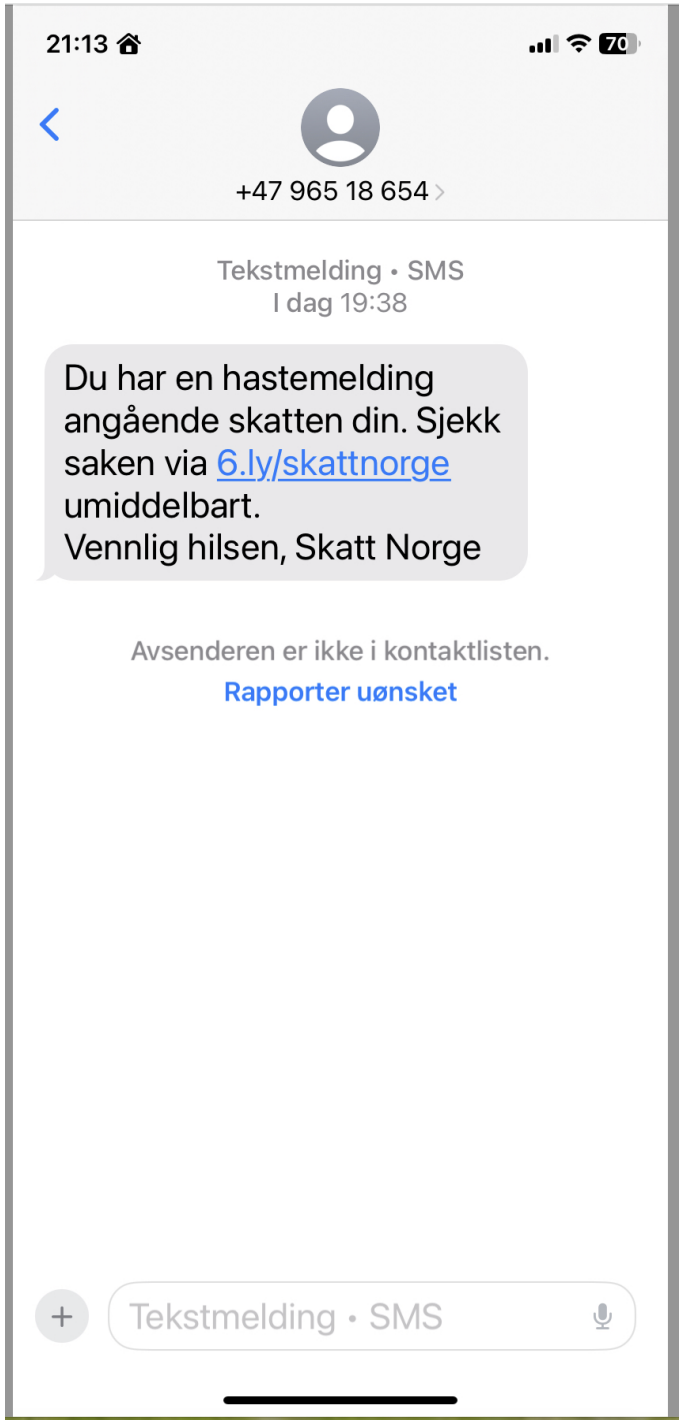

Falsk eller ekte?

facebook.com

Facebook

Søk på Facebook

Kjell Martin Holen

Venner

Grupper

Minner

Lagret

Video

Marketplace

Feeder

Se flere

Dine snarveier

Seniornett Ullensaker

Pærehagen 4

Hva skjer på Kløfta

Samarbeidsgruppe for Seniornetts lokalforeninger

Digihjelpen - veiledningstilbud i grunnleggende digital kompetanse

Se flere

Personvern · Betingelser · Annonsering ·

Hva tenker du på, Kjell?

Direktesendt video | Bilde/video | Følelse/aktivitet

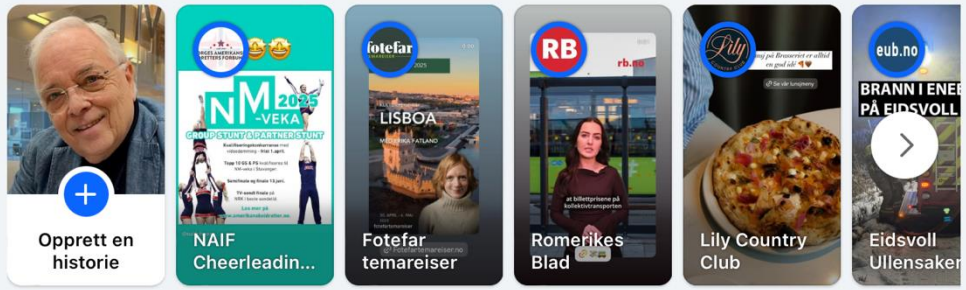

Norstein Sviggum
13. desember kl. 22:30 ·

Sponset

Ford Sulland Jessheim
ford.sulland.no

Utbrenthet – et samfunnsproblem?
tendens.no

Bursdager

Turid Hegerstrøm har bursdag i dag.

Kontakter

Christina Skancke Sørheim

Edvin Holsæter

Yvonne Stubbs

Axel Valen-Sendstad

Wenche Lid

Åsa Fagerlund

Lena Hammer

Gunnar Solheimsnes

facebook.com

Arvid martin holen – søkeresultater | Facebook

Arvid martin holen

Søkeresultater

Filtre

- Alle
- Innlegg
- Personer
- Bilder
- Videoer
- Marketplace
- Sider
- Steder
- Grupper
- Arrangementer

Arvid Martin Holen
Venn

26 felles venner

Jobber for Pensjonert

Vatles Handelskole- Voss

Melding

Flere personer

Arvid Martin Holen
1 felles venn

Legg til venn

Se alle

Arvid Martin Holen har oppdatert forsidebildet sitt.
9. oktober ·

facebook.com

Facebook

Søk på Facebook

Kjell Martin Holen

Venner

Grupper

Hva tenker du på, Kjell?

Direktesendt video

Bilde/video

Følelse/aktivitet

Sponset

Vi sees på SparMax.no

sparmax.no

Jere Barth1

30. juli kl. 18:31 ·

MY EX-HUSBAND SENT ME A FLASH DRIVE BEFORE HE DIED — NOW I CAN'T FORGIVE MYSELF FOR DIVORCING HIM

I'm 43 now, no husband, no kids, but I'm happy. At least I was, before I got the mail. There was no letter, just a flash drive in the envelope with no return address.

I saw Tom's name on the envelope, and my hands started shaking. I hadn't heard from him for 15 years, and suddenly I got this.

I plugged in the flash drive and opened the only folder it had. A single video file was all that was there. I hesitated for a moment, not sure if I was ready for what was about to come.

Tom appeared on the screen, but he was not the Tom I remembered. His face was pale, his eyes tired, and his voice had a frailty that made my chest tighten. He looked straight into the camera, into me, and started speaking.

"Katherine," he began, his voice cracking. "if you're watching this, it means I'm probably gone. Before I leave this world, I need you to know that ⬇️

Jere Barth1 sitt innlegg

13 3 kommentarer 1 deling

Liker Kommenter Send Del

Mest relevante

Forfatter
Jere Barth1
Full Story Here:
https://dailyphd168.store/?p=1787

DAILYPHD168.STORE
My Ex-husband Sent Me a Flash Drive Before He Died – Now I Can't Forgive Myself for Divorcing Him –...

1 u Liker Svar

Jack Medders
Ps

Kommenter som Kjell Martin Holen

Søk

Denne meldingen inneholder eksternt innhold. Last inn eksternt innhold

N NRK

Uønsket - iCloud 26. desember 2024 kl. 02:47

Tiltak for å sikre kontinuerlig tilgang til NRK-tjenester – Bekreft betalingsinformasjonen din

Til: Kjell Martin Holen

NRK Logo

Velkommen til NRK!

Som en del av vår kontinuerlige innsats for å sikre at våre tjenester leveres på en trygg og pålitelig måte, ber vi deg om å verifisere betalingsinformasjonen tilknyttet ditt NRK-abonnement.

Denne bekreftelsen er et standard tiltak for å sikre at systemene våre er oppdatert med de nyeste opplysningene. Vi anbefaler at du gjennomfører prosessen innen 24 timer for å unngå eventuelle avbrudd i tjenesten.

For å oppdatere eller bekrefte betalingsinformasjonen din, vennligst logg inn på kontoen din:

Oppdater betalingsinformasjon

Vi takker for din forståelse og raske handling i denne saken. Din sikkerhet og opplevelse som kunde er vår høyeste prioritet, og vi ser frem til å fortsette å levere kvalitetsinnhold til deg.

Skulle du ha spørsmål eller trenge assistanse, er vår kundeservice tilgjengelig for å hjelpe deg.

Med vennlig hilsen,
NRK Kundeservice

NRK AS Org.nr: 123456789. Adresse: Kringkastingshuset, 0340 Oslo.

Denne e-posten er sendt fra en automatisk tjeneste. Svar på denne e-posten vil ikke komme frem.

For henvendelser om denne meldingen ta kontakt på våre hjelpesider.

Søk

Denne meldingen inneholder eksternt innhold. Last inn eksternt innhold

N NRK

Tiltak ... tilgang til NRK-tjenester – Bekreft betalingsinformasjonen din

Til: K...

Uønsket - iCloud 26. desember 2024 kl. 02:47

- no-reply@affilo.io
- Kopier adresse
- Legg til i VIP-er
- Blokker kontakt
- Ny e-post
- Legg til i Kontakter
- Søk etter «NRK»

NRK Logo

Velkommen til NRK!

Som en del av vår kontinuerlige innsats for å sikre at våre tjenester leveres på en trygg og pålitelig måte, ber vi deg om å verifisere betalingsinformasjonen tilknyttet ditt NRK-abonnement.

Denne bekreftelsen er et standard tiltak for å sikre at systemene våre er oppdatert med de nyeste opplysningene. Vi anbefaler at du gjennomfører prosessen innen 24 timer for å unngå eventuelle avbrudd i tjenesten.

For å oppdatere eller bekrefte betalingsinformasjonen din, vennligst logg inn på kontoen din:

Oppdater betalingsinformasjon

Vi takker for din forståelse og raske handling i denne saken. Din sikkerhet og opplevelse som kunde er vår høyeste prioritet, og vi ser frem til å fortsette å levere kvalitetsinnhold til deg.

Skulle du ha spørsmål eller trenge assistanse, er vår kundeservice tilgjengelig for å hjelpe deg.

Med vennlig hilsen,
NRK Kundeservice

NRK AS Org.nr: 123456789. Adresse: Kringkastingshuset, 0340 Oslo.

Denne e-posten er sendt fra en automatisk tjeneste. Svar på denne e-posten vil ikke komme frem.

For henvendelser om denne meldingen ta kontakt på våre hjelpesider.

E

© EasyPark

Innboks - iCloud i forgårs kl. 10

Betalingen mislyktes! Betalingskortet ditt er utløpt.

Til: Kjell Martin Holen

---

easypark

Hei

Ditt betalingskort er utløpt og vi kunne derfor ikke betale for parkeringen med (referert informasjon).

Oppdatere nå

Vi anbefaler at du logger inn på din profil og oppdaterer betalingskortet ditt for automatisk betaling for fremtidig bruk av Autopay.

Vennlig hilsen
EASYPARK Norway & Autopay

E

© EasyPark

Betalingen r… itt er utløpt.

Til: Kjell Ma…

Innboks - iCloud i forgårs kl. 10

✓ support@ezwhale.net

Kopier adresse

Legg til i VIP-er

Blokker kontakt

Ny e-post

Legg til i Kontakter

Søk etter «© EasyPark»

easyp…

Hei

Ditt betalingskort er utløpt og vi kunne derfor ikke betale for parkeringen med (referert informasjon).

Oppdatere nå

Vi anbefaler at du logger inn på din profil og oppdaterer betalingskortet ditt for automatisk betaling for fremtidig bruk av Autopay.

Vennlig hilsen
EASYPARK Norway & Autopay

Hei mamma! Tapte telefonen i bakken i går kveld, både skjerm og høyttalere er ødelagt. 😓 Det er dyrere å reparere enn å kjøpe en ny. Trenger virkelig en telefon som fungerer, kan jeg låne penger av deg til jeg har råd til å betale tilbake denne uken? Skriver fra min venns telefon nå.. er litt opptatt nå, men ringer i ettermiddag! Kan du sende penger til vennen jeg er sammen med nå? så løper jeg til butikken og kjøper en ny ❤️

UTBREDT SVINDEL: Eksempel på en «Hei mamma!»-melding Telenor har blokkert.

Telenor: «Se opp for Paypal-svindel»

Vær ekstra forsiktig med danske og svenske numre, advarer sikkerhetsekspert.

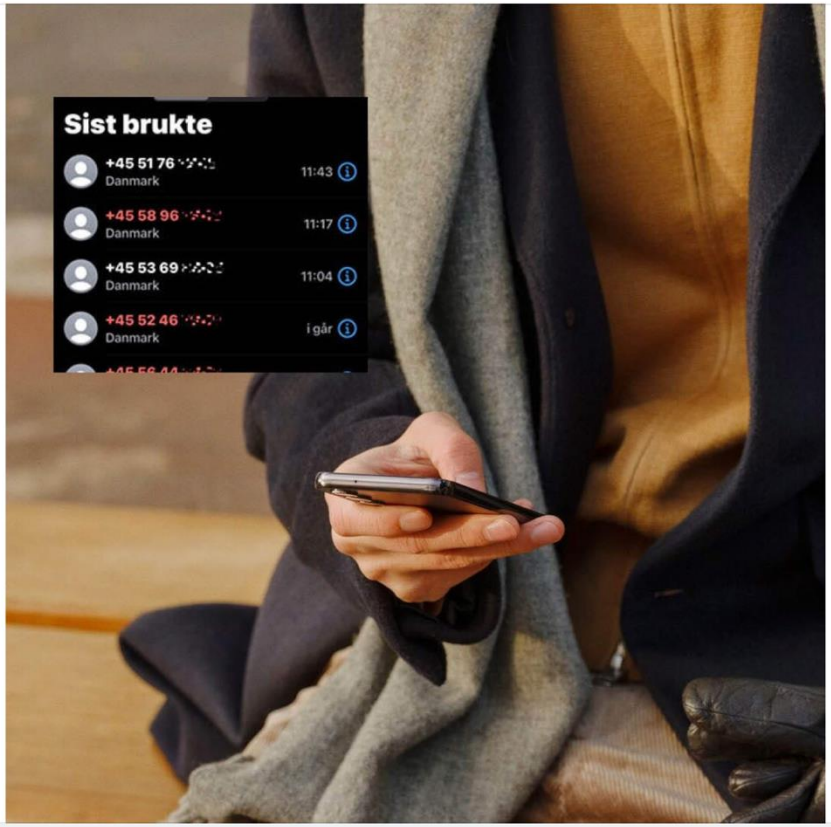

TELENOR.NO

Advarer om stor svindelbølge

Finn ut mer

Arvid Martin Holen og 836 andre 330 kommentarer 136 delinger

Hva er Paypal-svindel?

- Paypal-svindel er anrop hvor du blir ringt opp av en automatisk melding som forklarer at en bestilling er feilregistrert på deg og at du må trykke «1» for at de skal hjelpe deg.
- Hvis du trykker «1» blir du satt over til en «saksbehandler» som vil prøve å få tilgang til betalingskortene dine for senere å misbruke eller stjele Bank-IDen din.
- Får du en slik telefonsamtale, bør du legge på. Husk at du aldri må oppgi sensitiv informasjon på telefon.
- Telenor ser nå en stor svindelbølge fra svenske og danske numre.

Konklusjon: Vær skeptisk

- Sjekk språket, formelt vs uformelt, skrivefeil
- Hastverk og stress — Må du ordne det fort?
- Er avsender riktig?
- Er klokkeslettet mistenkelig?
- Er det lenke i meldingen?

Konklusjon: Vær skeptisk

62% av sakene ble henlagt

3 av 4 bedrag var digitale